



# COMUNE DI TRESIGNANA

PROVINCIA DI  
FERRARA



REGIONE  
EMILIA-ROMAGNA



## REALIZZAZIONE DI UN IMPIANTO FOTOVOLTAICO CONNESSO ALLA RETE ELETTRICA NAZIONALE DELLA POTENZA IN IMMISSIONE DI 11.110 kW

Denominazione Impianto:

**IMPIANTO "TRESIGALLO 2"**

Ubicazione:

Via Rossetta, 10  
Comune di Tresignana (FE)

**ELABORATO**

3.18-SPAEG

**INQUADRAMENTO CARTA USO DEL SUOLO**

Cod. Doc.: 3.18-SPAEG



**Renewco Engineering S.r.l.**  
Piazza Giovanni XXIII, 5  
Porto Sant'Elpidio (FM) 63821 ITALY  
IP.iva e C.F.: 02553880442  
info@renew-co.com www.renewco.com

Scala: **1:10000**

**PROGETTO**

Data:  
10/07/2023

PRELIMINARE



DEFINITIVO



ESECUTIVO



Progettazione:



**ARATO S.r.l.**  
Via La Sorte 40 - 74023 Grottaglie (TA)  
C.F./P.Iva: 02690550732  
info@aratosrl.com  
Il direttore tecnico: Dott. Ing. Giada Stella M. Bolignano

Revisione	Data	Descrizione	Redatto	Approvato	Autorizzato
00	10/07/2023	Prima emissione	I. D'Elia	Giada Bolignano	Paolo Liberatore
01					
02					
03					

Il tecnico:

**Dott. Ing. Giada Stella M. Bolignano**  
(Iscritta al n. A2508 dell'Albo degli Ingegneri della  
Provincia di Reggio Calabria)

Documento firmato digitalmente, ai sensi del D.Lgs.  
28.12.2000 n. 445 e del D.Lgs. 7.03.2005 n. 82,  
sostituisce la firma autografa.

**Dott. Ing. Giada Stella BOLIGNANO**  
Iscrizione all'Albo n° A 2508  
alla Sezione degli Ingegneri (Sez. A)

- Settore civile e ambientale
- Settore industriale
- Settore dell'informazione



ORDINE DEGLI INGEGNERI  
DELLA PROVINCIA DI REGGIO CALABRIA

Il Richiedente:

**RENEWABLE ADVENTURE 2 S.R.L.**  
Via Venezia Giulia 4 - San Benedetto del Tronto (AP)  
02469360446  
pec: renewableadventure2.srl@postcert.it



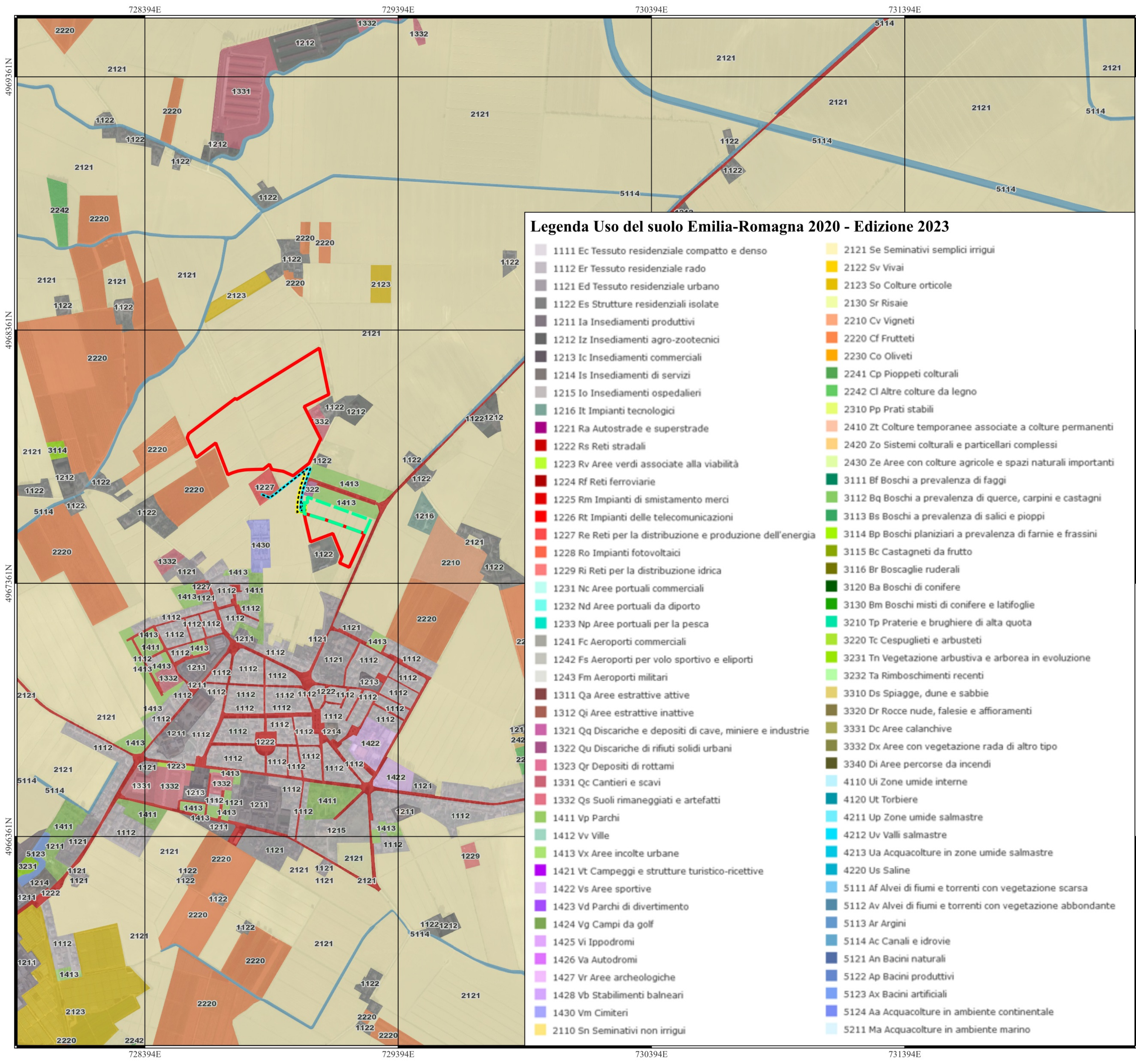

### LEGENDA

**Recinzioni**

- Tresigallo 1 - Autorizzato
- Tresigallo 2

**Connessione**

- Cavidotto interrato MT - Autorizzato
- Cavidotto MT interrato privato - Da autorizzare
- Linea MT interrata esistente

### Legenda Uso del suolo Emilia-Romagna 2020 - Edizione 2023

1111 Ec Tessuto residenziale compatto e denso	2121 Se Seminativi semplici irrigui
1112 Er Tessuto residenziale rado	2122 Sv Vivai
1121 Ed Tessuto residenziale urbano	2123 So Colture orticole
1122 Es Strutture residenziali isolate	2130 Sr Risaie
1211 Ia Insediamenti produttivi	2210 Cv Vigneti
1212 Iz Insediamenti agro-zootecnici	2220 Cf Frutteti
1213 Ic Insediamenti commerciali	2230 Co Oliveti
1214 Is Insediamenti di servizi	2241 Cp Pioppeti culturali
1215 Io Insediamenti ospedalieri	2242 Cl Altre colture da legno
1216 It Impianti tecnologici	2310 Pp Prati stabili
1221 Ra Autostrade e superstrade	2410 Zt Colture temporanee associate a colture permanenti
1222 Rs Reti stradali	2420 Zo Sistemi culturali e particellari complessi
1223 Rv Aree verdi associate alla viabilità	2430 Ze Aree con colture agricole e spazi naturali importanti
1224 Rf Reti ferroviarie	3111 Bf Boschi a prevalenza di faggi
1225 Rm Impianti di smistamento merci	3112 Bq Boschi a prevalenza di querce, carpini e castagni
1226 Rt Impianti delle telecomunicazioni	3113 Bs Boschi a prevalenza di salici e pioppi
1227 Re Reti per la distribuzione e produzione dell'energia	3114 Bp Boschi planiziari a prevalenza di farnie e frassini
1228 Ro Impianti fotovoltaici	3115 Bc Castagne da frutto
1229 Ri Reti per la distribuzione idrica	3116 Br Boscaglie ruderali
1231 Nc Aree portuali commerciali	3120 Ba Boschi di conifere
1232 Nd Aree portuali da diporto	3130 Bm Boschi misti di conifere e latifoglie
1233 Np Aree portuali per la pesca	3210 Tp Praterie e brughiere di alta quota
1241 Fc Aeroporti commerciali	3220 Tc Cespuglieti e arbusteti
1242 Fs Aeroporti per volo sportivo e eliporti	3231 Tn Vegetazione arbustiva e arborea in evoluzione
1243 Fm Aeroporti militari	3232 Ta Rimboschimenti recenti
1311 Qa Aree estrattive attive	3310 Ds Spiagge, dune e sabbie
1312 Qi Aree estrattive inattive	3320 Dr Rocce nude, falesie e affioramenti
1321 Qq Discariche e depositi di cave, miniere e industrie	3331 Dc Aree calanchive
1322 Qu Discariche di rifiuti solidi urbani	3332 Dx Aree con vegetazione rada di altro tipo
1323 Qr Depositi di rottami	3340 Di Aree percorse da incendi
1331 Qc Cantieri e scavi	4110 Ui Zone umide interne
1332 Qs Suoli rimaneggiati e artefatti	4120 Ut Torbiere
1411 Vp Parchi	4211 Up Zone umide salmastre
1412 Vv Ville	4212 Uv Valli salmastre
1413 Vx Aree incolte urbane	4213 Ua Acquaculture in zone umide salmastre
1421 Vt Campeggi e strutture turistico-ricettive	4220 Us Saline
1422 Vs Aree sportive	5111 Af Alvei di fiumi e torrenti con vegetazione scarsa
1423 Vd Parchi di divertimento	5112 Av Alvei di fiumi e torrenti con vegetazione abbondante
1424 Vg Campi da golf	5113 Ar Argini
1425 Vi Ippodromi	5114 Ac Canali e idrovie
1426 Va Autodromi	5121 An Bacini naturali
1427 Vr Aree archeologiche	5122 Ap Bacini produttivi
1428 Vb Stabilimenti balneari	5123 Ax Bacini artificiali
1430 Vm Cimiteri	5124 Aa Acquaculture in ambiente continentale
2110 Sn Seminativi non irrigui	5211 Ma Acquaculture in ambiente marino

Rappresentazione in coordinate cartesiane nel sistema di riferimento WGS84 - UTM zona 32N

Scala 1:10000

0 250 500 750 1.000 m